



**GOVERNO DO DISTRITO FEDERAL  
SECRETARIA DE ESTADO DE PLANEJAMENTO, ORÇAMENTO E GESTÃO  
SUBSECRETARIA DE GESTÃO DE PESSOAS  
COORDENAÇÃO DE CARREIRAS E PROVIMENTO**

**CARREIRA ENFERMEIRO (CARGO ÚNICO)**

**PERFIL DA CARREIRA NA FOLHA DE PAGAMENTO**

DESCRIÇÃO DOS CARGOS	QUANTITATIVO DE CARGOS						REMUN. DE TABELA 40 HRS SEMANAIS		TEMPO (MÉDIA) EM ANOS*		DISTR. DOS CARGOS OCUP.		QUANTITATIVO			
	DEFINIDO EM LEI		OCUPADOS		VAGOS		INICIAL	FINAL	SERVIÇO	IDADE	MASC	FEM	APOSENTADORIAS		PENSÕES	
	EM N.º	EM %	EM N.º	EM %	EM N.º	EM %							EM N.º	EM %	EM N.º	EM %
ENFERMEIRO	5.000	100,00%	3.277	65,54%	1.723	34,46%	6.110,00	10.415,47	8	40	430	2.847	739	100,00%	49	100,00%
<b>Total da Carreira</b>	<b>5.000</b>	<b>-</b>	<b>3.277</b>	<b>-</b>	<b>1.723</b>	<b>-</b>	<b>6.110,00</b>	<b>10.415,47</b>	<b>8</b>	<b>40</b>	<b>430</b>	<b>2.847</b>	<b>739</b>	<b>-</b>	<b>49</b>	<b>-</b>

**DISTRIBUIÇÃO DOS CARGOS**

Ocupação dos Cargos por Faixa Etária

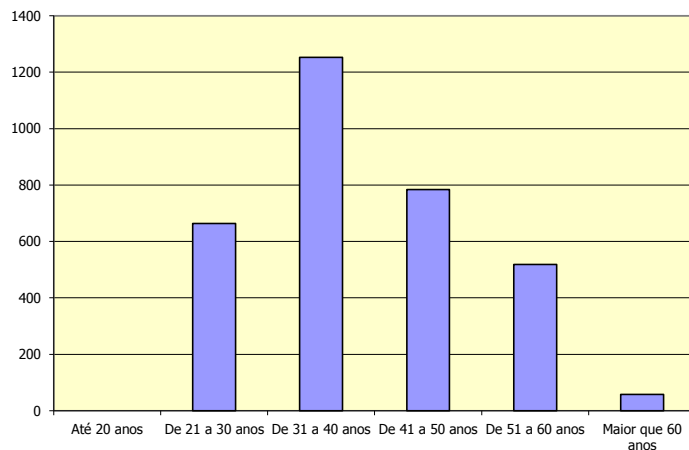

Ocupação dos Cargos por Sexo

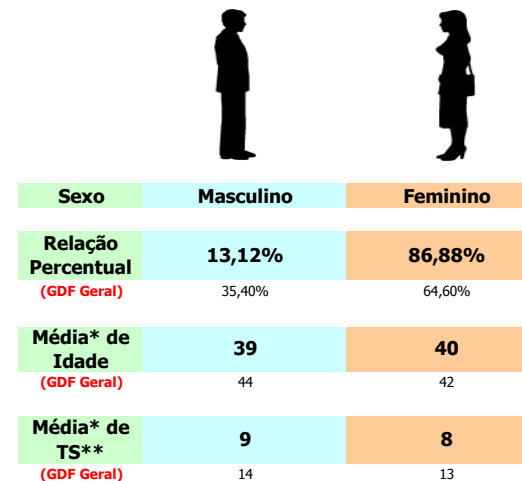

\* Média em anos  
\*\* Tempo de Serviço

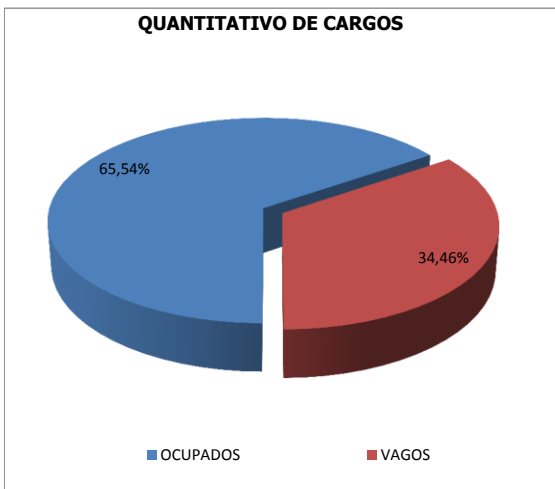

Dados Extraídos do SIGRH em março/2016